

## ANEXO FOTOGRÁFICO



Figura 1. Límites del predio del proyecto, imagen satelital Google Earth 2020.



Figura 2. Ampliación de imagen.

## MANIFESTACIÓN DE IMPACTO AMBIENTAL DEL SECTOR HIDRÁULICO MODALIDAD: PARTICULAR

CONTRATO DE ASOCIACIÓN PÚBLICO PRIVADA, PARA EL PROYECTO DE PRESTACIÓN DEL SERVICIO DE TRATAMIENTO DE AGUAS RESIDUALES A TRAVÉS DE LA AMPLIACIÓN DE LA PLANTA DE TRATAMIENTO "EL AHOGADO" CON UNA CAPACIDAD DE 1,000 LITROS POR SEGUNDO (LPS), QUE INCLUYE EL PROYECTO EJECUTIVO, CONSTRUCCIÓN, EQUIPAMIENTO ELECTROMECÁNICO, PRUEBAS DE FUNCIONAMIENTO, PRUEBAS DE CAPACIDAD, OPERACIÓN, CONSERVACIÓN, MANTENIMIENTO; ASÍ COMO LA NO.REMOCIÓN Y DISPOSICIÓN FINAL DE LOS BIOSÓLIDOS Y SÓLIDOS QUE SE GENEREN EN EL MONORRELENO

### Infraestructura en operación de la PTAR El Ahogado

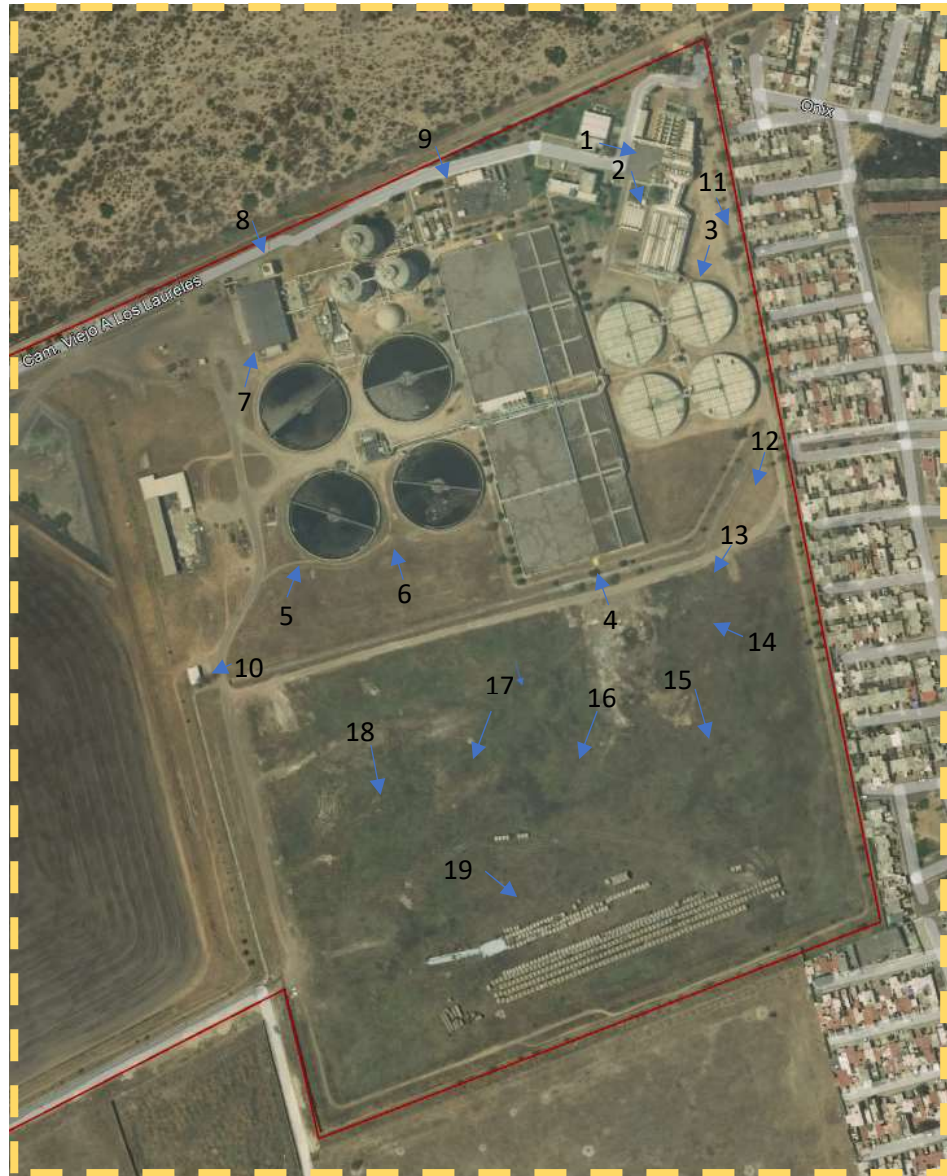

Fotografía 1. Zona de recepción de influente, rejillas gruesas y finas y Parshall de entrada.



Fotografía 2. Desarenadores



## MANIFESTACIÓN DE IMPACTO AMBIENTAL DEL SECTOR HIDRÁULICO MODALIDAD: PARTICULAR

CONTRATO DE ASOCIACIÓN PÚBLICO PRIVADA, PARA EL PROYECTO DE PRESTACIÓN DEL SERVICIO DE TRATAMIENTO DE AGUAS RESIDUALES A TRAVÉS DE LA AMPLIACIÓN DE LA PLANTA DE TRATAMIENTO "EL AHOGADO" CON UNA CAPACIDAD DE 1,000 LITROS POR SEGUNDO (LPS), QUE INCLUYE EL PROYECTO EJECUTIVO, CONSTRUCCIÓN, EQUIPAMIENTO ELECTROMECÁNICO, PRUEBAS DE FUNCIONAMIENTO, PRUEBAS DE CAPACIDAD, OPERACIÓN, CONSERVACIÓN, MANTENIMIENTO; ASÍ COMO LA NO.REMOCIÓN Y DISPOSICIÓN FINAL DE LOS BIOSÓLIDOS Y SÓLIDOS QUE SE GENEREN EN EL MONORRELLENO



Fotografía 3. Clarificadores primarios



Fotografía 4. Reactor biológico

## MANIFESTACIÓN DE IMPACTO AMBIENTAL DEL SECTOR HIDRÁULICO MODALIDAD: PARTICULAR

CONTRATO DE ASOCIACIÓN PÚBLICO PRIVADA, PARA EL PROYECTO DE PRESTACIÓN DEL SERVICIO DE TRATAMIENTO DE AGUAS RESIDUALES A TRAVÉS DE LA AMPLIACIÓN DE LA PLANTA DE TRATAMIENTO "EL AHOGADO" CON UNA CAPACIDAD DE 1,000 LITROS POR SEGUNDO (LPS), QUE INCLUYE EL PROYECTO EJECUTIVO, CONSTRUCCIÓN, EQUIPAMIENTO ELECTROMECÁNICO, PRUEBAS DE FUNCIONAMIENTO, PRUEBAS DE CAPACIDAD, OPERACIÓN, CONSERVACIÓN, MANTENIMIENTO; ASÍ COMO LA NO.REMOCIÓN Y DISPOSICIÓN FINAL DE LOS BIOSÓLIDOS Y SÓLIDOS QUE SE GENEREN EN EL MONORRELLENO



*Fotografía 5. Clarificador secundario.*



*Fotografía 6. Almacén de gas (domo blanco), digestores de lodos.*



## MANIFESTACIÓN DE IMPACTO AMBIENTAL DEL SECTOR HIDRÁULICO MODALIDAD: PARTICULAR

CONTRATO DE ASOCIACIÓN PÚBLICO PRIVADA, PARA EL PROYECTO DE PRESTACIÓN DEL SERVICIO DE TRATAMIENTO DE AGUAS RESIDUALES A TRAVÉS DE LA AMPLIACIÓN DE LA PLANTA DE TRATAMIENTO "EL AHOGADO" CON UNA CAPACIDAD DE 1,000 LITROS POR SEGUNDO (LPS), QUE INCLUYE EL PROYECTO EJECUTIVO, CONSTRUCCIÓN, EQUIPAMIENTO ELECTROMECÁNICO, PRUEBAS DE FUNCIONAMIENTO, PRUEBAS DE CAPACIDAD, OPERACIÓN, CONSERVACIÓN, MANTENIMIENTO; ASÍ COMO LA NO.REMOCIÓN Y DISPOSICIÓN FINAL DE LOS BIOSÓLIDOS Y SÓLIDOS QUE SE GENEREN EN EL MONORRELLENO



Fotografía 7. Recepción de lodos.



Fotografía 8. Taller de maquinaria

## MANIFESTACIÓN DE IMPACTO AMBIENTAL DEL SECTOR HIDRÁULICO MODALIDAD: PARTICULAR

CONTRATO DE ASOCIACIÓN PÚBLICO PRIVADA, PARA EL PROYECTO DE PRESTACIÓN DEL SERVICIO DE TRATAMIENTO DE AGUAS RESIDUALES A TRAVÉS DE LA AMPLIACIÓN DE LA PLANTA DE TRATAMIENTO "EL AHOGADO" CON UNA CAPACIDAD DE 1,000 LITROS POR SEGUNDO (LPS), QUE INCLUYE EL PROYECTO EJECUTIVO, CONSTRUCCIÓN, EQUIPAMIENTO ELECTROMECÁNICO, PRUEBAS DE FUNCIONAMIENTO, PRUEBAS DE CAPACIDAD, OPERACIÓN, CONSERVACIÓN, MANTENIMIENTO; ASÍ COMO LA NO.REMOCIÓN Y DISPOSICIÓN FINAL DE LOS BIOSÓLIDOS Y SÓLIDOS QUE SE GENEREN EN EL MONORRELLENO



Fotografía 9. Subestación eléctrica



Fotografía 10. Almacén de residuos peligrosos.



## MANIFESTACIÓN DE IMPACTO AMBIENTAL DEL SECTOR HIDRÁULICO MODALIDAD: PARTICULAR

CONTRATO DE ASOCIACIÓN PÚBLICO PRIVADA, PARA EL PROYECTO DE PRESTACIÓN DEL SERVICIO DE TRATAMIENTO DE AGUAS RESIDUALES A TRAVÉS DE LA AMPLIACIÓN DE LA PLANTA DE TRATAMIENTO "EL AHOGADO" CON UNA CAPACIDAD DE 1,000 LITROS POR SEGUNDO (LPS), QUE INCLUYE EL PROYECTO EJECUTIVO, CONSTRUCCIÓN, EQUIPAMIENTO ELECTROMECÁNICO, PRUEBAS DE FUNCIONAMIENTO, PRUEBAS DE CAPACIDAD, OPERACIÓN, CONSERVACIÓN, MANTENIMIENTO; ASÍ COMO LA NO.REMOCIÓN Y DISPOSICIÓN FINAL DE LOS BIOSÓLIDOS Y SÓLIDOS QUE SE GENEREN EN EL MONORRELLENO



*Fotografía 11. Caminos internos, límites arbolados.*

### **Superficie dispuesta para la ampliación de la PTAR**



*Fotografía 12. Canal pluvial y caminos de acceso en el interior del predio.*

## MANIFESTACIÓN DE IMPACTO AMBIENTAL DEL SECTOR HIDRÁULICO MODALIDAD: PARTICULAR

CONTRATO DE ASOCIACIÓN PÚBLICO PRIVADA, PARA EL PROYECTO DE PRESTACIÓN DEL SERVICIO DE TRATAMIENTO DE AGUAS RESIDUALES A TRAVÉS DE LA AMPLIACIÓN DE LA PLANTA DE TRATAMIENTO "EL AHOGADO" CON UNA CAPACIDAD DE 1,000 LITROS POR SEGUNDO (LPS), QUE INCLUYE EL PROYECTO EJECUTIVO, CONSTRUCCIÓN, EQUIPAMIENTO ELECTROMECÁNICO, PRUEBAS DE FUNCIONAMIENTO, PRUEBAS DE CAPACIDAD, OPERACIÓN, CONSERVACIÓN, MANTENIMIENTO; ASÍ COMO LA NO.REMOCIÓN Y DISPOSICIÓN FINAL DE LOS BIOSÓLIDOS Y SÓLIDOS QUE SE GENEREN EN EL MONORRELLENO



*Fotografía 13. Caminos y herbácea en el interior del predio*



*Fotografía 14. Gramíneas y pastos en el interior del predio del proyecto*



## MANIFESTACIÓN DE IMPACTO AMBIENTAL DEL SECTOR HIDRÁULICO MODALIDAD: PARTICULAR

CONTRATO DE ASOCIACIÓN PÚBLICO PRIVADA, PARA EL PROYECTO DE PRESTACIÓN DEL SERVICIO DE TRATAMIENTO DE AGUAS RESIDUALES A TRAVÉS DE LA AMPLIACIÓN DE LA PLANTA DE TRATAMIENTO "EL AHOGADO" CON UNA CAPACIDAD DE 1,000 LITROS POR SEGUNDO (LPS), QUE INCLUYE EL PROYECTO EJECUTIVO, CONSTRUCCIÓN, EQUIPAMIENTO ELECTROMECÁNICO, PRUEBAS DE FUNCIONAMIENTO, PRUEBAS DE CAPACIDAD, OPERACIÓN, CONSERVACIÓN, MANTENIMIENTO; ASÍ COMO LA NO.REMOCIÓN Y DISPOSICIÓN FINAL DE LOS BIOSÓLIDOS Y SÓLIDOS QUE SE GENEREN EN EL MONORRELLENO



*Fotografía 15. Pastos inducidos perturbados en el interior del predio*



*Fotografía 16. Pastos inducidos en el interior del predio, material de reserva de la CNA almacenado en el predio*

## MANIFESTACIÓN DE IMPACTO AMBIENTAL DEL SECTOR HIDRÁULICO MODALIDAD: PARTICULAR

CONTRATO DE ASOCIACIÓN PÚBLICO PRIVADA, PARA EL PROYECTO DE PRESTACIÓN DEL SERVICIO DE TRATAMIENTO DE AGUAS RESIDUALES A TRAVÉS DE LA AMPLIACIÓN DE LA PLANTA DE TRATAMIENTO "EL AHOGADO" CON UNA CAPACIDAD DE 1,000 LITROS POR SEGUNDO (LPS), QUE INCLUYE EL PROYECTO EJECUTIVO, CONSTRUCCIÓN, EQUIPAMIENTO ELECTROMECÁNICO, PRUEBAS DE FUNCIONAMIENTO, PRUEBAS DE CAPACIDAD, OPERACIÓN, CONSERVACIÓN, MANTENIMIENTO; ASÍ COMO LA NO.REMOCIÓN Y DISPOSICIÓN FINAL DE LOS BIOSÓLIDOS Y SÓLIDOS QUE SE GENEREN EN EL MONORRELLENO



*Fotografía 17. Pastos inducidos perturbados en el interior del predio*



*Fotografía 18. Caminos de asfalto y herbácea en el interior del predio*



## MANIFESTACIÓN DE IMPACTO AMBIENTAL DEL SECTOR HIDRÁULICO MODALIDAD: PARTICULAR

CONTRATO DE ASOCIACIÓN PÚBLICO PRIVADA, PARA EL PROYECTO DE PRESTACIÓN DEL SERVICIO DE TRATAMIENTO DE AGUAS RESIDUALES A TRAVÉS DE LA AMPLIACIÓN DE LA PLANTA DE TRATAMIENTO "EL AHOGADO" CON UNA CAPACIDAD DE 1,000 LITROS POR SEGUNDO (LPS), QUE INCLUYE EL PROYECTO EJECUTIVO, CONSTRUCCIÓN, EQUIPAMIENTO ELECTROMECÁNICO, PRUEBAS DE FUNCIONAMIENTO, PRUEBAS DE CAPACIDAD, OPERACIÓN, CONSERVACIÓN, MANTENIMIENTO; ASÍ COMO LA NO.REMOCIÓN Y DISPOSICIÓN FINAL DE LOS BIOSÓLIDOS Y SÓLIDOS QUE SE GENEREN EN EL MONORRELLENO



*Fotografía 19. Pastos inducidos en el interior del predio, material de reserva de la CNA almacenado en el predio*