

- NOTAS:**
- EQUIPO PAQUETE
 - * POR PROVEEDOR
 - 1. LOS DERRAMES Y DRENES A TRINCHERA SERÁN CONDUCCIONES AL CARGAMO DE AGUA RECUPERADA TQ-706B.
 - 2. LOS FILTROS BANDA CONTARÁN CON CUBIERTA PARA CONTROL DE OLORES.
 - 3. EL MATERIAL DE LA TUBERIA DEL SISTEMA DE CONTROL DE OLORES SERÁ: PVC PARA TUBERIA EXPOSTA AL SOL, PVC PARA TUBERIA NO EXPOSTA AL SOL, PSL PARA TUBERIA NO EXPOSTA AL SOL.
 - 4. INCLUYE VÁLVULA TIPO CUCHILLA DE ACCIONAMIENTO NEUMÁTICO.

THIS DOCUMENT CONTAINS CONFIDENTIAL INFORMATION EXCLUSIVE PROPERTY OF MITSUBISHI & CO. INFRASTRUCTURE SOLUTIONS, S.A. DE C.V. THIS DOCUMENT OR THE MATERIAL DESCRIBED THEREIN MAY NOT BE COPIED OR DISCLOSED IN ANY FORM OR MEDIUM TO THIRD PARTIES, OR USED FOR OTHER THAN THE PURPOSE FOR WHICH IT HAS BEEN PROVIDED, IN WHOLE OR IN PART, IN ANY MANNER, EXCEPT EXPRESSLY PERMITTED IN WRITING BY MITSUBISHI & CO. INFRASTRUCTURE SOLUTIONS, S.A. DE C.V. ESTE DOCUMENTO CONTIENE INFORMACIÓN CONFIDENTIAL, QUE ES PROPIEDAD EXCLUSIVA DE MITSUBISHI & CO. INFRASTRUCTURE SOLUTIONS, S.A. DE C.V. ESTE DOCUMENTO O EL MATERIAL DESCRIBIDO EN ÉL, NO DEBE SER COPIADO, MOSTRADO O COMPARTIDO DE NINGUNA FORMA O POR NINGUN MEDIO A TERCERAS PARTES, O USADO PARA OTRO PROPOSITO DISTINTO PARA EL QUE FUE PROPORCIONADO EN SU CONTENIDO TOTAL, O PARCIAL, EXCEPTO SI FUERE PERMITIDO POR MITSUBISHI & CO. INFRASTRUCTURE SOLUTIONS, S.A. DE C.V.

AREA DE SELLOS		ELABORO	MTG.	FIRMA Y FECHA
<div style="border: 1px solid black; padding: 5px; display: inline-block;"> APROBADO PARA PROPUESTA 14/SEP/2022 </div>		DIBUJO	RRS	
		REVISO	MTG	
		APROBO	RMR	
		PROCESO	M.B.R	
		MECANICO	R.R.S.	
		CIVIL	C.H.M.	
		ARQUIT.	C.H.M.	
		ELECT.	F.V.C.	
		INSTRUM.	W.S.G.	
		APROBO	M.A.C.	
		APROBO	R.E.C.	
		ESC.	INDICADA	TAMAÑO D

PLANTA		AMPLIACION PTAR EL AHOGADO
UBICACION		TLAJOMULCO, JALISCO
AREA		900 DESHIDRATACION DE LODOS
TITULO		DIAGRAMA DE TUBERIAS E INSTRUMENTACION FILTRO BANDA
OT	NO. DE PLANO	REV.
P220510	P_PTAAA_P2_900_01	△

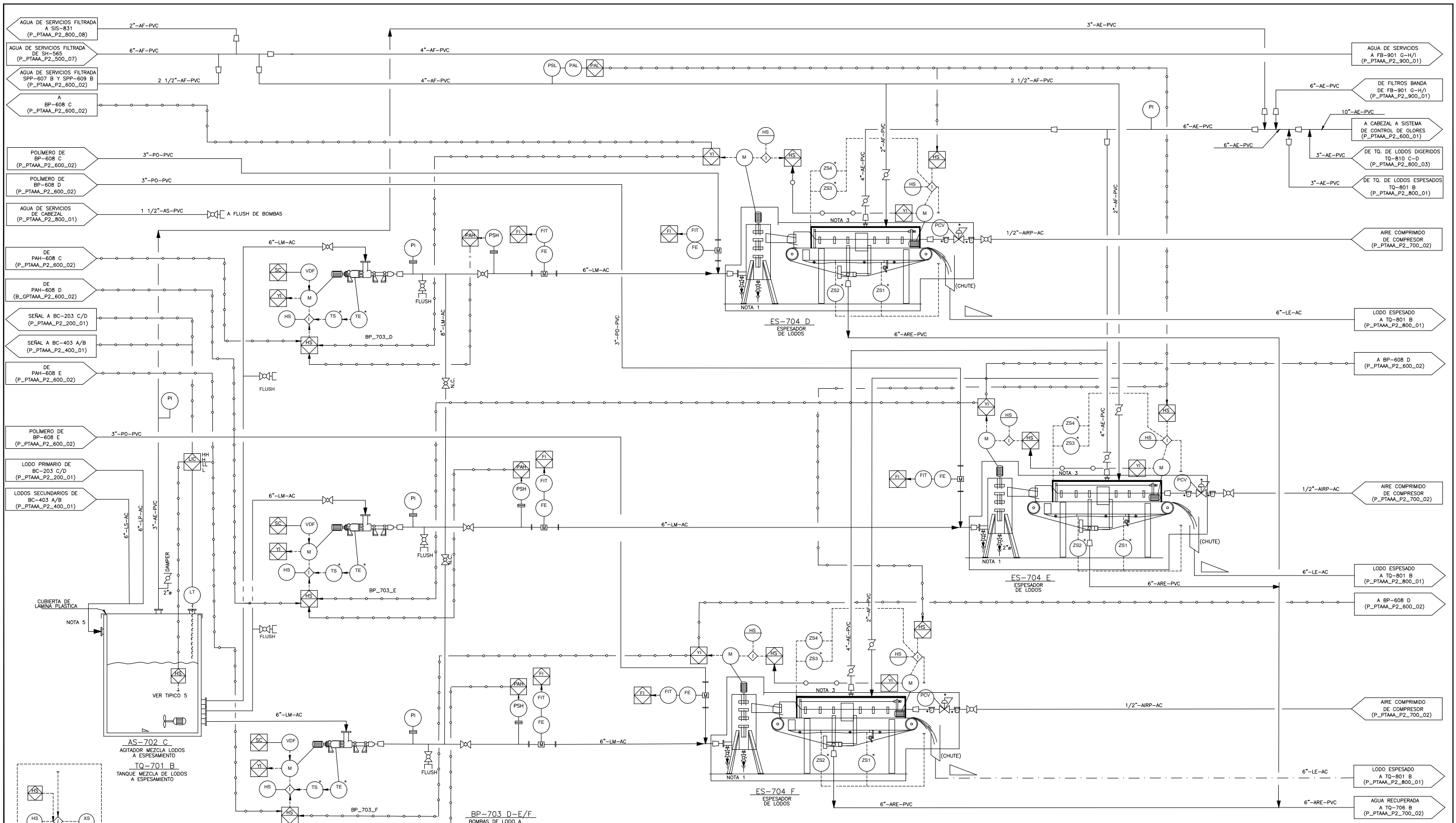

NOTAS:

- EQUIPO PAQUETE
- POR PROVEEDOR DEL EQUIPO
- 1. LOS DERRAMES Y DRENAS A TRINCHERA SERÁN CONDUCCIDOS AL CARCAMO DE AGUA RECUPERADA TQ-706 B.
- 2. LOS ESPESADORES DE LODOS CONTARÁN CON CUBIERTA PARA CONTROL DE OLORES.
- 3. EL MATERIAL DE LA TUBERÍA DEL SISTEMA DE CONTROL DE OLORES SERÁ PVC PARA TUBERÍA EXPUESTA AL SOL. PVC PARA TUBERÍA NO EXPUESTA AL SOL.
- 4. CADA LÍNEA LLEGARÁ LATERAL E INDEPENDIENTE HACIA EL TANQUE

AREA DE SELLOS			ELABORO			FIRMA Y FECHA		
No.	FECHA	DESCRIPCION	DIBUJO	REVISO	APROBO	MTG	RRS	MTG
14/SEP/22		APROBADO PARA PROPUESTA	RRS	MBR	RMR			
REVISIONES								
No. DE PLANO	TITULO							
	DIBUJOS DE REFERENCIA							

APROBADO PARA PROPUESTA
14/SEP/2022

Mitsui & Co. Infrastructure Solutions, S.A. de C.V.		
PLANTA	AMPLIACION PTAR EL AHOGADO	
UBICACION	TLAJOMULCO, JALISCO	
AREA	700 ESPESAMIENTO DE LODOS (1 DE 2)	
TITULO	DIAGRAMA DE TUBERIAS E INSTRUMENTACION ESPESAMIENTO DE LODOS	
OT	NO. DE PLANO	REV.
P220510	P_PTAAA_P2_700_01	

THIS DOCUMENT CONTAINS CONFIDENTIAL INFORMATION EXCLUSIVE PROPERTY OF MITSUI & CO. INFRASTRUCTURE SOLUTIONS, S.A. DE C.V. THIS DOCUMENT OR THE MATERIAL DESCRIBED THEREIN MAY NOT BE COPIED OR DISCLOSED IN ANY FORM OR MEDIUM TO THIRD PARTIES, OR USED FOR OTHER THAN THE PURPOSE FOR WHICH IT HAS BEEN PROVIDED, IN WHOLE OR IN PART, IN ANY MANNER, EXCEPT EXPRESSLY PERMITTED IN WRITING BY MITSUI & CO. INFRASTRUCTURE SOLUTIONS, S.A. DE C.V. ESTE DOCUMENTO CONTIENE INFORMACION CONFIDENTIAL, QUE ES PROPIEDAD EXCLUSIVA DE MITSUI & CO. INFRASTRUCTURE SOLUTIONS, S.A. DE C.V. ESTE DOCUMENTO O EL MATERIAL DESCRITO EN EL NO DEBE SER COPIADO, MOSTRADO O COMPARTIDO DE NINGUNA FORMA O POR NINGUN MEDIO A TERCEROS PARTES, O USADO PARA OTRO PROPÓSITO DISTINTO DEL QUE FUE PROPORCIONADO EN SU CONTENIDO TOTAL O PARCIAL, EXCEPTO SI FUERE PERMISO ESCRITO DE MITSUI & CO. INFRASTRUCTURE SOLUTIONS, S.A. DE C.V.

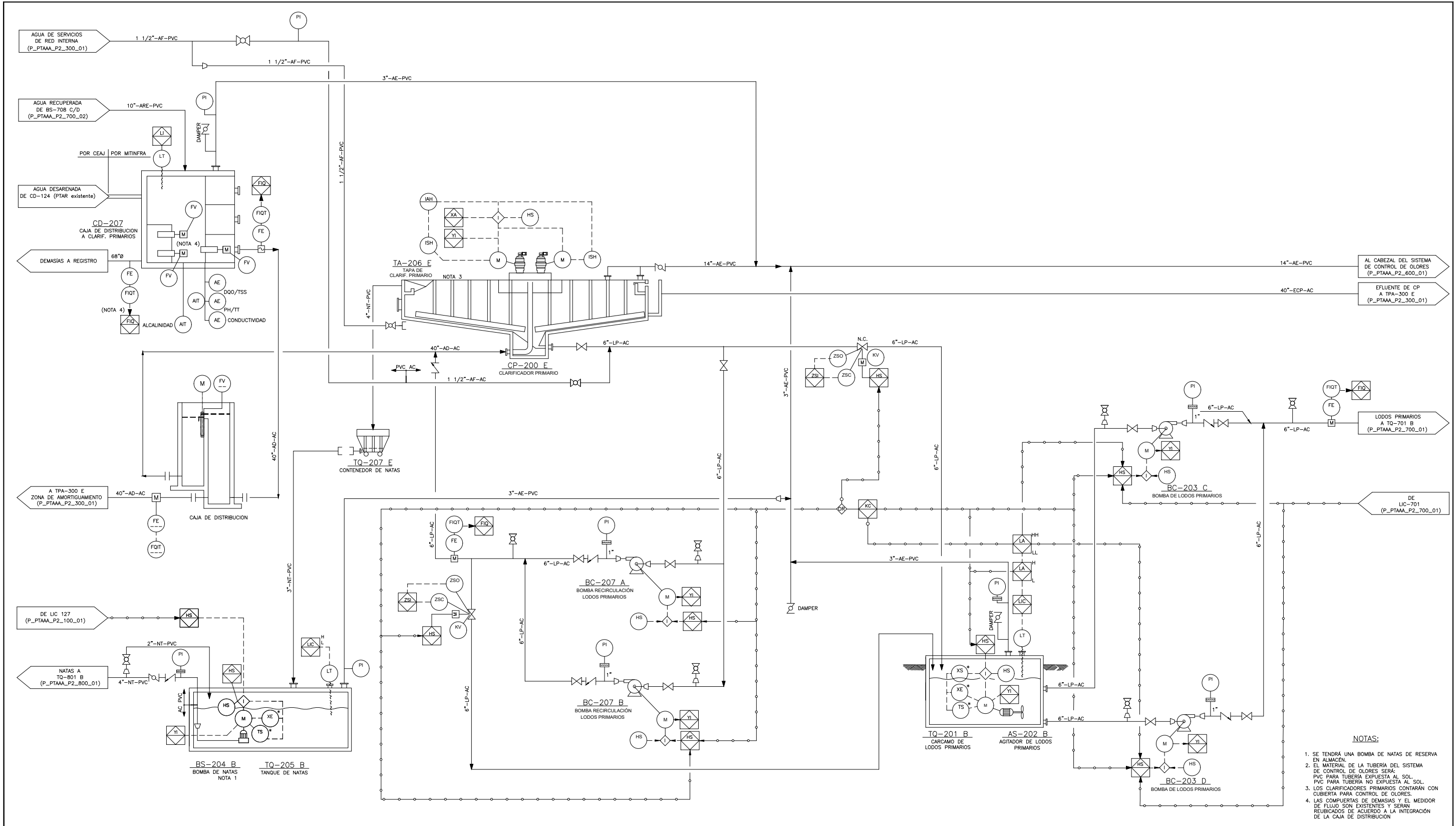

- NOTAS:**
- SE TENDRÁ UNA BOMBA DE NATAS DE RESERVA EN ALMACÉN.
 - EL MATERIAL DE LA TUBERÍA DEL SISTEMA DE CONTROL DE OLORES SERÁ PVC PARA TUBERÍA EXPUESTA AL SOL. PVC PARA TUBERÍA NO EXPUESTA AL SOL.
 - LOS CLARIFICADORES PRIMARIOS CONTARÁN CON CUBIERTA PARA CONTROL DE OLORES.
 - LAS COMPUTERTAS DE DEMASIAS Y EL MEDIDOR DE FLUIDO SON EXISTENTES Y SERÁN REUBICADOS DE ACUERDO A LA INTEGRACIÓN DE LA CAJA DE DISTRIBUCIÓN.

THIS DOCUMENT CONTAINS CONFIDENTIAL INFORMATION EXCLUSIVE PROPERTY OF MITSUBISHI & CO. INFRASTRUCTURE SOLUTIONS, S.A. DE C.V. THIS DOCUMENT OR THE MATERIAL DESCRIBED THEREIN MAY NOT BE COPIED OR DISCLOSED IN ANY FORM OR MEDIUM TO THIRD PARTIES, OR USED FOR OTHER THAN THE PURPOSE FOR WHICH IT HAS BEEN PROVIDED, IN WHOLE OR IN PART, IN ANY MANNER, EXCEPT EXPRESSLY PERMITTED IN WRITING BY MITSUBISHI & CO. INFRASTRUCTURE SOLUTIONS, S.A. DE C.V.

ESTE DOCUMENTO CONTIENE INFORMACIÓN CONFIDENTIAL, QUE ES PROPIEDAD EXCLUSIVA DE MITSUBISHI & CO. INFRASTRUCTURE SOLUTIONS, S.A. DE C.V. ESTE DOCUMENTO O EL MATERIAL DESCRITO EN ÉL, NO DEBE SER COPIADO, MOSTRADO O COMPARTIDO DE NINGUNA FORMA O POR NINGÚN MEDIO A TERCERAS PARTES, O USADO PARA OTRO PROPÓSITO DISTINTO DEL QUE FUE PROPORCIONADO EN SU CONTENIDO TOTAL O PARCIAL, EXCEPTO SI FUERE PERMISIVO ESCRITO DE MITSUBISHI & CO. INFRASTRUCTURE SOLUTIONS, S.A. DE C.V.

AREA DE SELLOS				ELABORADO		FIRMA Y FECHA	
APROBADO PARA PROPUESTA 14/SEP/2022	▲			ELABORADO	MTG		
	▲			DIBUJO	RRS		
	▲			REVISO	MTG		
	▲			APROBO	RMR		
No.	FECHA	DESCRIPCION	DIBUJO	REVISO	APROBO	PROCESO M.B.R MECANICO R.R.S. CIVIL J.M.M. ARQUIT. J.M.M. ELECT. F.V.C. INSTRUM. J.P.D.	
REVISIONES							
No. DE PLANO	TITULO		APROBO		R.R.T.	PLANTA AMPLIACION PTAR EL AHOGADO UBICACION TLAJOMULCO, JALISCO AREA 200 TRATAMIENTO PRIMARIO TITULO DIAGRAMA DE TUBERIAS E INSTRUMENTACION CLARIFICADOR PRIMARIO	
DIBUJOS DE REFERENCIA			APROBO		J.V.R.	OT NO. DE PLANO REV. P220510 P_PTAAA_P2_200_01	
			ESC. INDICADA		TAMAÑO	D	



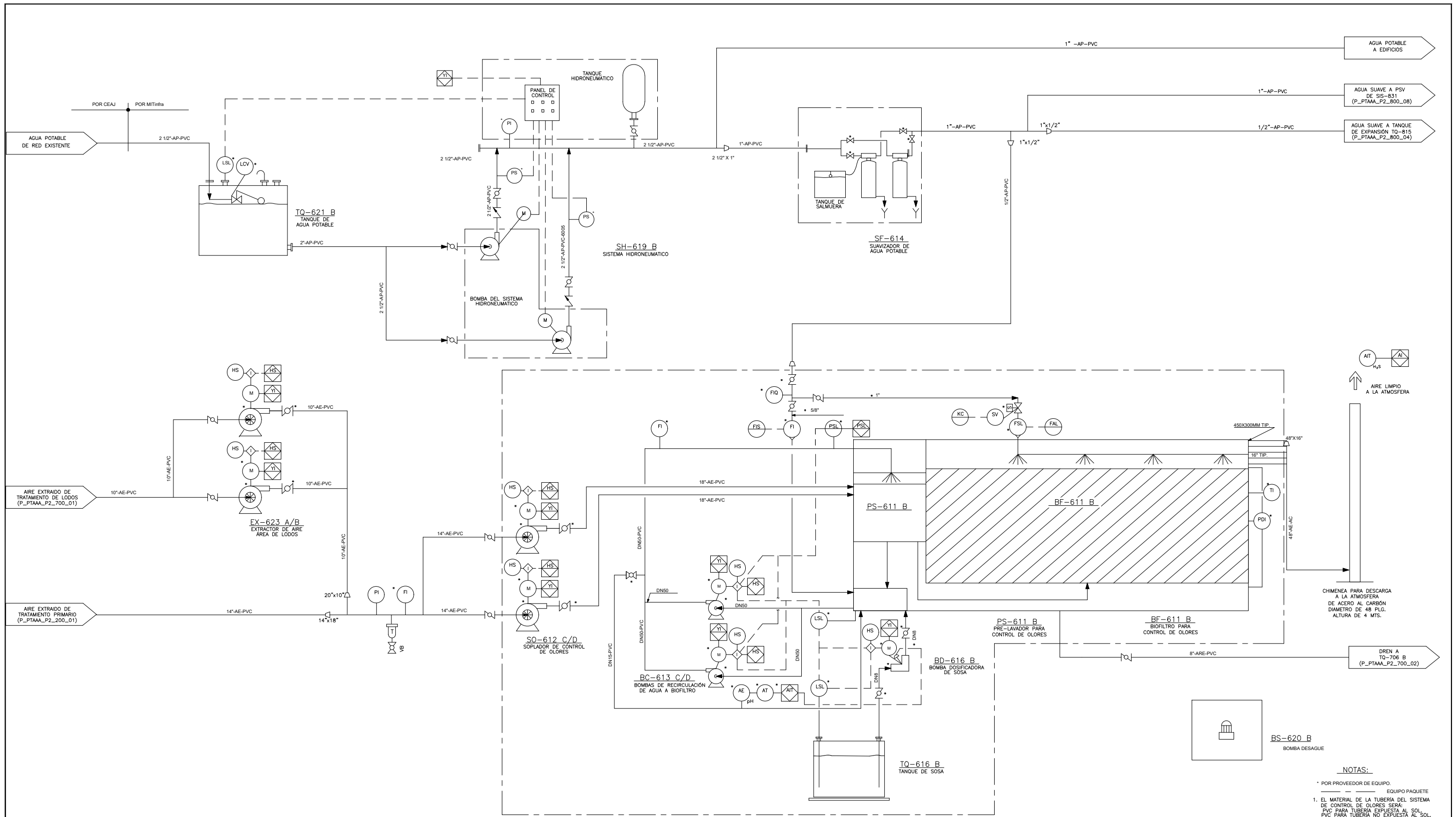

NOTAS:
 * POR PROVEEDOR DE EQUIPO.
 EQUIPO PAQUETE
 1. EL MATERIAL DE LA TUBERIA DEL SISTEMA DE CONTROL DE OLORES SERA: PVC PARA TUBERIA EXPUESTA AL SOL, PVC PARA TUBERIA NO EXPUESTA AL SOL.

AREA DE SELLOS				ELABORO			FIRMA Y FECHA		
▲				ELABORO	MTG.				
▲				DIBUJO	RRS				
▲				REVISO	MTG.				
▲				APROBO	RMR				
▲	14/SEP/22	APROBADO PARA PROPUESTA		PROCESO	M.B.R				
No.	FECHA	DESCRIPCION		MECANICO	R.R.S.				
		REVISIONES		CIVIL	J.M.M.				
				ARQUIT.	J.M.M.				
				ELECT.	F.V.C.				
				INSTRUM.	J.P.D.				
				APROBO	R.R.T.				
				APROBO	J.V.R.				
No. DE PLANO		TITULO		ESC.	INDICADA	TAMAÑO	D		
		DIBUJOS DE REFERENCIA							

APROBADO PARA PROPUESTA
 14/SEP/2022



Mitsui & Co. Infrastructure Solutions, S.A. de C.V.
 PLANTA: AMPLIACION PTAR EL AHOGADO
 UBICACION: TLAJOMULCO, JALISCO
 AREA: 600 SERVICIOS Y REACTIVOS
 TITULO: DIAGRAMA DE TUBERIAS E INSTRUMENTACION SERVICIOS (1DE 2)
 OT: NO. DE PLANO: REV.
 P220510 P_PTAAM_P2_600_01

THIS DOCUMENT CONTAINS CONFIDENTIAL INFORMATION EXCLUSIVE PROPERTY OF MITSUI & CO. INFRASTRUCTURE SOLUTIONS, S.A. DE C.V. THIS DOCUMENT OR THE MATERIAL DESCRIBED THEREIN MAY NOT BE COPIED OR DISCLOSED IN ANY FORM OR MEDIUM TO THIRD PARTIES, OR USED FOR OTHER THAN THE PURPOSE FOR WHICH IT HAS BEEN PROVIDED, IN WHOLE OR IN PART, IN ANY MANNER, EXCEPT EXPRESSLY PERMITTED IN WRITING BY MITSUI & CO. INFRASTRUCTURE SOLUTIONS, S.A. DE C.V. ESTE DOCUMENTO CONTIENE INFORMACION CONFIDENTIAL, QUE ES PROPIEDAD EXCLUSIVA DE MITSUI & CO. INFRASTRUCTURE SOLUTIONS, S.A. DE C.V. ESTE DOCUMENTO O EL MATERIAL DESCRITO EN EL NO DEBE SER COPIADO, MOSTRADO O COMPARTIDO DE NINGUNA FORMA O POR NINGUN MEDIO A TERCEROS PARTES, O USADO PARA OTRO PROPOSITO DISTINTO PARA EL QUE FUE PROPORCIONADO EN SU CONTENIDO TOTAL, O PARCIAL, EXCEPTO SI FUERE PERMISO ESCRITO DE MITSUI & CO. INFRASTRUCTURE SOLUTIONS, S.A. DE C.V.