

- NOTAS:**
- SE TENDRÁ UNA BOMBA DE NATAS DE RESERVA EN ALMACÉN.
 - EL MATERIAL DE LA TUBERÍA DEL SISTEMA DE CONTROL DE OLORES SERÁ PVC PARA TUBERÍA EXPUESTA AL SOL. PVC PARA TUBERÍA NO EXPUESTA AL SOL.
 - LOS CLARIFICADORES PRIMARIOS CONTARÁN CON CUBIERTA PARA CONTROL DE OLORES.
 - LAS COMPUTERTAS DE DEMASIAS Y EL MEDIDOR DE FLUIDO SON EXISTENTES Y SERÁN REUBICADOS DE ACUERDO A LA INTEGRACIÓN DE LA CAJA DE DISTRIBUCIÓN

THIS DOCUMENT CONTAINS CONFIDENTIAL INFORMATION EXCLUSIVE PROPERTY OF MITSUBISHI & CO. INFRASTRUCTURE SOLUTIONS, S.A. DE C.V. THIS DOCUMENT OR THE MATERIAL DESCRIBED THEREIN MAY NOT BE COPIED OR DISCLOSED IN ANY FORM OR MEDIUM TO THIRD PARTIES, OR USED FOR OTHER THAN THE PURPOSE FOR WHICH IT HAS BEEN PROVIDED, IN WHOLE OR IN PART, IN ANY MANNER, EXCEPT EXPRESSLY PERMITTED IN WRITING BY MITSUBISHI & CO. INFRASTRUCTURE SOLUTIONS, S.A. DE C.V. ESTE DOCUMENTO CONTIENE INFORMACIÓN CONFIDENTIAL, QUE ES PROPIEDAD EXCLUSIVA DE MITSUBISHI & CO. INFRASTRUCTURE SOLUTIONS, S.A. DE C.V. ESTE DOCUMENTO O EL MATERIAL DESCRITO EN ÉL, NO DEBE SER COPIADO, MOSTRADO O COMPARTIDO DE NINGUNA FORMA O POR NINGÚN MEDIO A TERCERAS PARTES, O USADO PARA OTRO PROPÓSITO DISTINTO DEL QUE FUE PROPORCIONADO EN SU CONTENIDO TOTAL O PARCIAL, EXCEPTO SI FUERE PERMITIDO EXPRESAMENTE POR MITSUBISHI & CO. INFRASTRUCTURE SOLUTIONS, S.A. DE C.V.

AREA DE SELLOS		ELABORO MTG.		FIRMA Y FECHA	
DIBUJO RRS		REVISO MTG.		APROBO RMR	
14/SEP/22		APROBADO PARA PROPUESTA		RRS MBR RMR	
No. FECHA		DESCRIPCION		DIBUJO REVISO APROBO	
		REVISIONES			
No. DE PLANO		TITULO		APROBO R.R.T.	
		DIBUJOS DE REFERENCIA		APROBO J.V.R.	
				ESC. INDICADA TAMAÑO D	
<div style="border: 1px solid black; padding: 5px; text-align: center;"> APROBADO PARA PROPUESTA 14/SEP/2022 </div>				PLANTA AMPLIACION PTAR EL AHOGADO UBICACION TLAJOMULCO, JALISCO AREA 200 TRATAMIENTO PRIMARIO TITULO DIAGRAMA DE TUBERIAS E INSTRUMENTACION CLARIFICADOR PRIMARIO	
				OT NO. DE PLANO REV. P220510 P_PTAAA_P2_200_01	

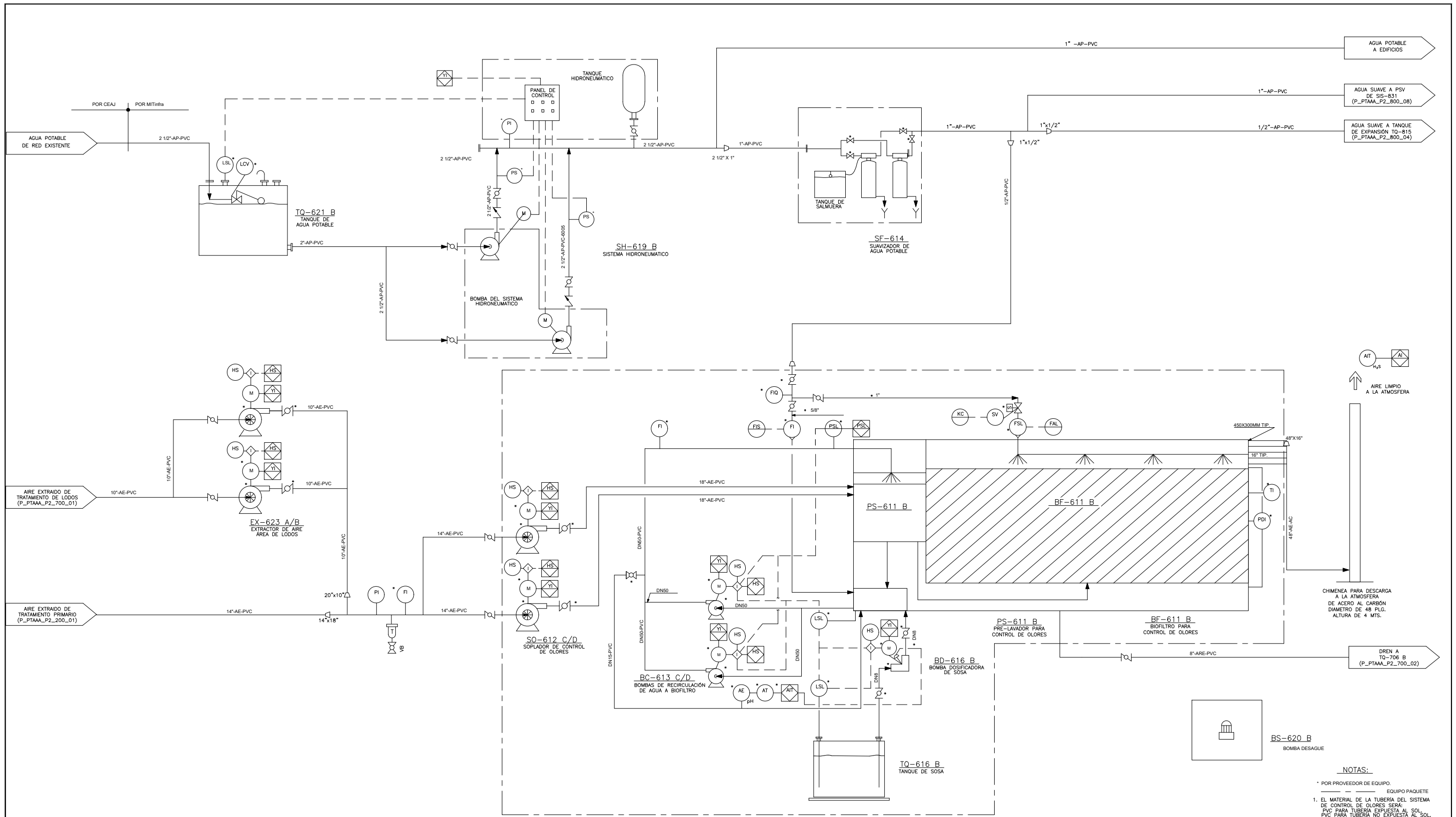

NOTAS:

* POR PROVEEDOR DE EQUIPO.

1. EL MATERIAL DE LA TUBERIA DEL SISTEMA DE CONTROL DE OLORES SERA: PVC PARA TUBERIA EXPUESTA AL SOL. PVC PARA TUBERIA NO EXPUESTA AL SOL.

AREA DE SELLOS				ELABORO		FIRMA Y FECHA	
▲				MTG.			
▲				DIBUJO	RRS		
▲				REVISO	MTG.		
▲				APROBO	RMR		
▲	14/SEP/22	APROBADO PARA PROPUESTA		RRS	MBR	RMR	
No.	FECHA	DESCRIPCION	DIBUJO	REVISO	APROBO		
REVISIONES							
APROBADO PARA PROPUESTA 14/SEP/2022							
				APROBO		R.R.T.	
				APROBO		J.V.R.	
				ESC.		INDICADA	
				TAMAÑO		D	
No. DE PLANO		TITULO		OT		NO. DE PLANO	
P220510		DIBUJOS DE REFERENCIA		P220510		NO. DE PLANO	
				P_PTAAM_P2_600_01		REV.	
						▲	

THIS DOCUMENT CONTAINS CONFIDENTIAL INFORMATION EXCLUSIVE PROPERTY OF MITSUBISHI & CO. INFRASTRUCTURE SOLUTIONS, S.A. DE C.V. THIS DOCUMENT OR THE MATERIAL DESCRIBED THEREIN MAY NOT BE COPIED OR DISCLOSED IN ANY FORM OR MEDIUM TO THIRD PARTIES, OR USED FOR OTHER THAN THE PURPOSE FOR WHICH IT HAS BEEN PROVIDED, IN WHOLE OR IN PART, IN ANY MANNER, EXCEPT EXPRESSLY PERMITTED IN WRITING BY MITSUBISHI & CO. INFRASTRUCTURE SOLUTIONS, S.A. DE C.V. ESTE DOCUMENTO CONTIENE INFORMACION CONFIDENTIAL, QUE ES PROPIEDAD EXCLUSIVA DE MITSUBISHI & CO. INFRASTRUCTURE SOLUTIONS, S.A. DE C.V. ESTE DOCUMENTO O EL MATERIAL DESCRIBIDO EN EL NO DEBE SER COPIADO, MOSTRADO O COMPARTIDO DE NINGUNA FORMA O POR NINGUN MEDIO A TERCEROS PARTES, O USADO PARA OTRO PROPOSITO DISTINTO PARA EL QUE FUE PROPORCIONADO EN SU CONTENIDO TOTAL, O PARCIAL, EXCEPTO SI FUERE PERMISO ESCRITO DE MITSUBISHI & CO. INFRASTRUCTURE SOLUTIONS, S.A. DE C.V.



PLANTA: AMPLIACION PTAR EL AHOGADO
 UBICACION: TLAJOMULCO, JALISCO
 AREA: 600 SERVICIOS Y REACTIVOS
 TITULO: DIAGRAMA DE TUBERIAS E INSTRUMENTACION SERVICIOS (1DE 2)

OT: P220510
 NO. DE PLANO: P_PTAAM_P2_600_01
 REV.: